

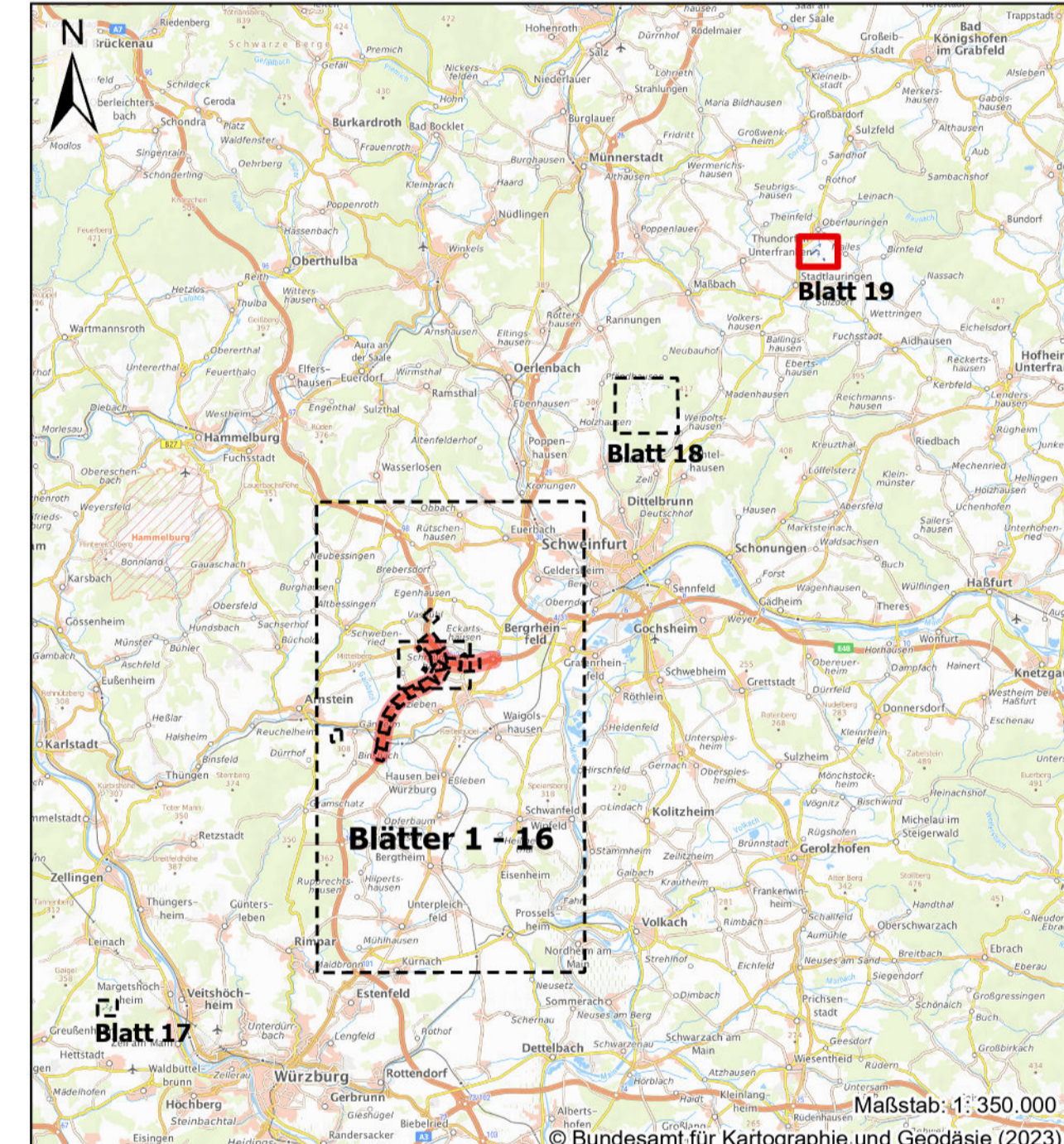

Maßnahme
■ 14.1A.1a Waldneugründung bei Stadtlauringen
■ 14.1A.1b



ANUVA Nordostpark 89
 D-90411 Nürnberg
 Tel.: 09114829270
 eMail: info@anuva.de
 Internet: www.anuva.de

Die Autobahn
 Niederlassung Nordbayern
 Fischerhölzstraße 55, 90402 Nürnberg

Nr.	Art der Änderung	Datum	Zustehen

Lage-System: DHDN/GK — (EPSG 31468) Stand: Kataster: 03/2018
 Höhen-System: DHH-HZ016(NHN) — (EPSG 7837) Bestandsvermessung: 08/2018 / 01/2019

FESTSTELLUNGSENTWURF Die Autobahn GmbH des Bundes <small>Strasse / Abschn. Nr. / Station: A7 von 200 / 6.581 bis 220 / 6.740 PROJUS Nr.: 09912614_30</small>		<small>Unterlage / Blatt-Nr.: 9.2 / Blatt 19 Landschaftspflegerischer Maßnahmenplan Maßstabsverhältnis: 1:4.000 Maßstab: 1 : 2.000</small>
6-streifiger Ausbau BAB A7 Fulda - Würzburg nördlich AK Schweinfurt/ Werneck - nördlich TR Riedener Wald von Bau-km 638+000 bis Bau-km 646+000		
<small>Aufgestellt: 11/2023 Niederlassung Nordbayern Abteilung AS Landschaftsplanung I.A. Krüger, Projektbearbeitung</small>	<small>Gepflicht: 11/2023 Niederlassung Nordbayern Abteilung AS Landschaftsplanung I.A. Dirschnert, Abteilungsleiter</small>	<small>Geprüft: 11/2023 Ghatayan Hofer Albrecht</small>

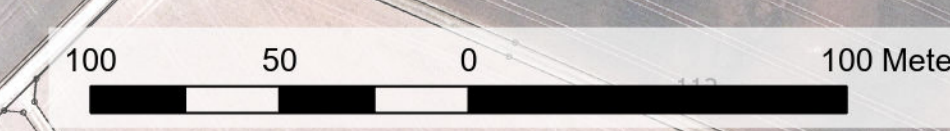

© Bayerisches Landesamt für Umwelt, www.lfu.bayern.de
 © Bundesamt für Kartographie und Geodäsie (2023)
 © Bayerische Vermessungsverwaltung, GeobaseIDat
 © Darstellung der Flächen als Eigentumsverhältnisse (nicht geprüfter)